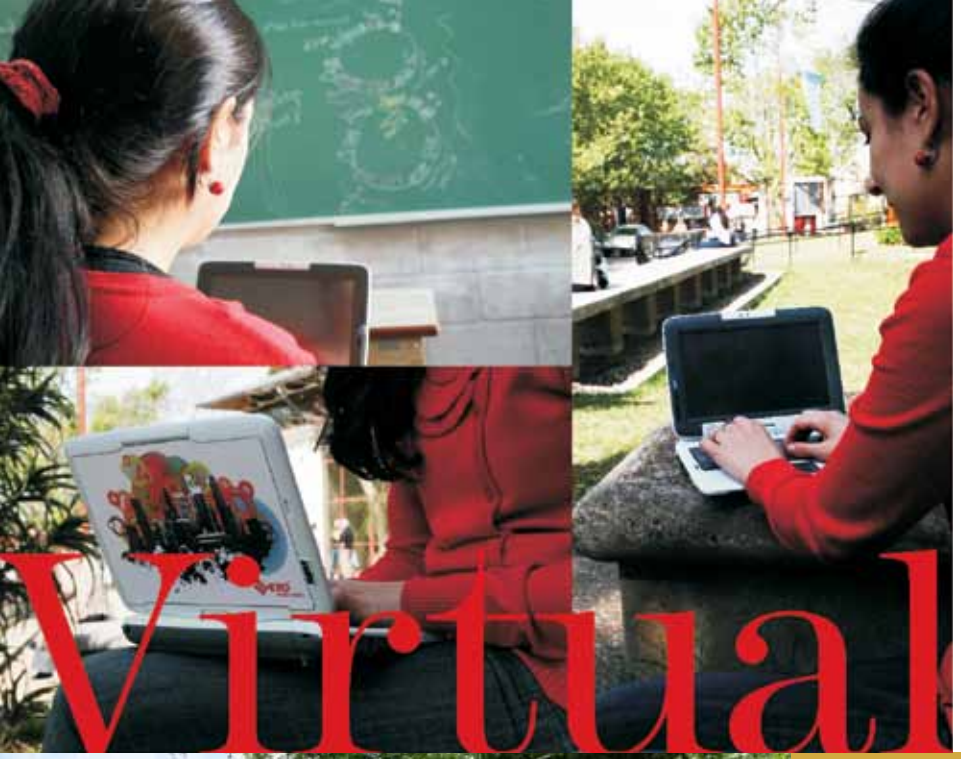

Universidad Virtual de Quilmes

Guía del estudiante

Universidad Virtual de Quilmes

UVQ

U

UN

Estudiar en la UVQ

A partir del año 2011, la Universidad Virtual de Quilmes (UVQ) ha reestructurado las currículas de sus planes de Estudios, separando a sus carreras -de acuerdo a saberes previos de los aspirantes- en carreras de Tronco Único y en carreras de Complementación.

Carreras de Tronco Único: ¿Qué son? ¿Quiénes pueden Inscribirse?

Una carrera de tronco único propone un recorrido completo en un campo de estudios determinado, y su propósito es brindar una formación general en los conocimientos básicos de cada disciplina. Concretamente, se trata de una carrera en la cual un alumno cursa desde el primer año la carrera de grado.
Pueden inscribirse los egresados del nivel medio de enseñanza o ciclo polimodal que estén interesados en la Tecnicatura en Ciencias Empresariales, la carrera de Contador Público Nacional, y las Licenciaturas en Administración, Comercio Internacional, y Turismo y Hotelería.

Carreras de Complementación: ¿Qué son? ¿Quiénes pueden inscribirse?

Un ciclo de complementación implica que los interesados, para poder inscribirse, necesariamente poseen conocimientos previos en el campo de estudios al que apuntan completar su formación de grado.
Por ende, pueden inscribirse sólo aquellos que sean egresados de las diplomaturas de la Universidad Nacional de Quilmes, o estudiantes universitarios que hayan aprobado quince asignaturas, o egresados de institutos de educación superior reconocidos oficialmente con título de tres o más años de duración, o graduados universitarios que acrediten una formación previa universitaria o terciaria equivalente a 1300 horas-reloj totales de formación como mínimo en áreas afines (*) a las carreras que van a optar. Vale destacar que estos requisitos varían de acuerdo a la carrera elegida.
Las opciones rigen en las carreras de Licenciaturas en Ciencias Sociales y Humanidades, Educación, Comercio Internacional, Administración, Turismo y Hotelería, y Terapia Ocupacional.
(*) Se entiende por “afinidad” aquellas carreras terciarias no universitarias o carreras universitarias con reconocimiento oficial que guarden una estrecha relación en su diseño curricular con el perfil de la carrera a que se desea ingresar.

¿Cómo es el Sistema de Créditos?

Cada uno de los cursos (materias) forma parte de un sistema de créditos cuyo régimen establece, por un lado, que cada asignatura tiene un valor de diez (10) créditos y, por otro, que la obtención del grado académico exige al alumno sumar el total de créditos indicados en el plan de estudios de la carrera en curso.
Así, por ejemplo, para obtener el Título de Técnico Universitario en Ciencias Empresariales se deben reunir 160 créditos académicos o lo que es lo mismo, aprobar 16 materias del plan de estudios de la Tecnicatura.

¿Existe la posibilidad de solicitar equivalencias? ¿Cómo es el sistema?

Los interesados en obtener aprobación de asignaturas por equivalencias podrán tramitar sus solicitudes de asignaturas aprobadas en universidades nacionales, provinciales y privadas reconocidas oficialmente, así como de institutos terciarios con reconocimiento oficial.
Se concederán equivalencias hasta un máximo de un cincuenta por ciento (50%) del número total de créditos y/o asignaturas previsto en el plan de estudios de la carrera y/o tecnicatura, según corresponda. En los casos de estudios terciarios este porcentaje no podrá superar el treinta y cinco por ciento (35%), siempre y cuando se trate de una carrera finalizada. En ningún caso se otorgarán equivalencias de materias de estudios no universitarios incompletos.
Solamente pueden acceder a este beneficio, aquellos que opten por cursar carreras de tronco único. Las equivalencias sólo pueden ser tramitadas una vez que los interesados sean alumnos de la Universidad Virtual de Quilmes y no durante el proceso de inscripción y/o evaluación.
Quedan excluidos los inscriptos en ciclos de complementación puesto que se reconocerán recorridos de formación previa como requisito de ingreso, según lo establecido en los planes de estudios vigentes.

:: Tecnicatura Universitaria en Ciencias Empresariales

A partir del año 2011, la Universidad Virtual de Quilmes ha reestructurado las currículas de sus planes de Estudios, separando a sus carreras -de acuerdo a saberes previos de los aspirantes- en carreras de Tronco Único y en carreras de Complementación.

¿Qué es una Carrera de Tronco Único?

Una carrera de tronco único propone un recorrido completo en un campo de estudios determinado, y su propósito es brindar una formación general en los conocimientos básicos de cada disciplina. Concretamente, se trata de una carrera en la cual un alumno cursa desde el primer año la carrera de grado.

¿Quiénes pueden inscribirse?

Quienes aspiren a ingresar a la Tecnicatura Universitaria en Ciencias Empresariales deben haber aprobado el nivel medio o el ciclo polimodal.

¿Qué es la Tecnicatura Universitaria en Ciencias Empresariales?

Es una carrera universitaria de corta duración entendida como un espacio de formación flexible, que pretende convertirse en una salida laboral rápida, sin por eso descuidar ni relegar la excelencia y la calidad académica. Ofrece una base de formación general sólida acompañada de una formación de carácter instrumental que se adapta a las necesidades del sector empresario moderno. Los contenidos curriculares se integran en diferentes dimensiones o áreas del conocimiento con el fin de asegurar solidez académica y acción eficiente, en un entorno dinámico y cambiante.
Además, provee una serie de conocimientos e instrumentos que favorecen el desarrollo de una lógica orientada a la toma de decisiones y a la resolución de problemas habituales en las empresas ya sean éstas públicas o privadas, nacionales o multinacionales, grandes o PyMEs. Otra cuestión central es la formación de un técnico profesional cuyo desempeño laboral se guíe por principios éticos y normas morales que le permitan desenvolverse con idoneidad en su ámbito de actuación, y asuma una actitud pro-activa hacia la capacitación y perfeccionamiento continuo.

¿Qué título se obtiene?

El título que se otorga es Técnico Universitario en Ciencias Empresariales, expedido por la Universidad Nacional de Quilmes.

¿Cómo es el Plan de Estudios?

Cada uno de los cursos forma parte de un sistema de créditos, cuyo régimen establece, por un lado, que cada asignatura tiene un valor de diez (10) créditos y, por otro, que la obtención del grado académico exige al alumno sumar un total de ciento sesenta (160) créditos. De esta forma quien aspire a obtener el título de Técnico Universitario en Ciencias Empresariales, tendrá que sumar los ciento veinte (120) créditos de las asignaturas que componen el núcleo de asignaturas obligatorias y cuarenta (40) créditos correspondientes al núcleo de asignaturas electivas.

¿Qué otros requerimientos se necesitan para graduarse?

Adicionalmente se requerirá la aprobación de un examen de suficiencia de lectura y comprensión del idioma inglés técnico, que se considera requisito curricular pero que no otorga créditos académicos. Podrán reconocerse los niveles de inglés aprobados y certificados por otras universidades, instituciones terciarias, centros de formación del idioma, instituciones internacionales, o los que la Universidad decida. En el caso de que el alumno no acredite el requisito del idioma, se le ofrecerán los cursos conducentes al logro de la aprobación.

¿Cuánto dura la carrera?

La duración estimada de la carrera es de dos años y medio.

:: Contador Público Nacional

A partir del año 2011, la Universidad Virtual de Quilmes ha reestructurado las currículas de sus planes de Estudios, separando a sus carreras -de acuerdo a saberes previos de los aspirantes- en carreras de Tronco Único y en carreras de Complementación.

¿Qué es una Carrera de Tronco Único?

Una carrera de tronco único propone un recorrido completo en un campo de estudios determinado, y su propósito es brindar una formación general en los conocimientos básicos de cada disciplina. Concretamente, se trata de una carrera en la cual un alumno cursa desde el primer año la carrera de grado.

¿Quiénes pueden inscribirse?

Quienes aspiren a ingresar a la carrera de Contador Público Nacional deben haber aprobado el nivel medio o el ciclo polimodal.

¿Qué es la Carrera de Contador Público Nacional?

La carrera de Contador Público Nacional ofrece un sólido basamento administrativo contable e impositivo, formación que se integra a los conocimientos económicos, matemáticos, humanísticos y jurídicos. El Contador Público Nacional debe tener presente que el objeto de su profesión es la “información” en todas sus formas, sea la misma generada dentro de las organizaciones, en la interacción de éstas entre sí o en su vinculación con el contexto.
La actividad del Contador Público Nacional puede ser desarrollada tanto en forma independiente, como en relación de dependencia, ya sea en organizaciones privadas como en el sector público.
Si se desempeña en relación de dependencia, el Contador Público Nacional participa en el diseño y administración de sistemas integrados de información de las organizaciones. Esto hace que el rol del contador sea el de elaborador, analista, evaluador y comunicador de la información, transformándose ésta en una importante apoyatura, para lograr la eficacia, eficiencia y sustentabilidad del proceso decisorio y el control de la gestión.
En la alternativa de ejercicio profesional independiente, el Contador Público Nacional actúa como asesor, consultor, auditor, síndico o auxiliar de la justicia, en temas específicos que la organización le requiera.
Debe formar profesionales con capacidad para intervenir en el diseño, implementación y evaluación del sistema contable de cualquier organización, y que estén en condiciones de analizar e interpretar la información contable a fin de elaborar informes aptos para la toma de decisiones por parte de los distintos usuarios de la misma.

¿Qué título se obtiene?

El título que se otorga es Contador Público Nacional, expedido por la Universidad Nacional de Quilmes.

¿Cómo es el Plan de Estudios?

Respecto al Plan de Estudios, cada uno de los cursos forma parte de un sistema de créditos, cuyo régimen establece, por un lado, que cada asignatura tiene un valor de diez (10) créditos y, por otro, que la obtención del grado académico exige al alumno sumar un total de trescientos treinta (330) créditos.
De esta forma quien aspire a obtener el título de Contador Público Nacional, tendrá que sumar los ciento veinte (120) créditos de las asignaturas que componen ciclo básico obligatorio, ciento setenta (170) créditos del ciclo profesional obligatorio, y cuarenta (40) créditos del ciclo profesional electivo.

¿Qué otros requerimientos se necesitan para graduarse?

Adicionalmente se requerirá la aprobación de un examen de suficiencia de lectura y comprensión del idioma inglés técnico, que se considera requisito curricular pero que no otorga créditos académicos. Podrán reconocerse los niveles de inglés aprobados y certificados por otras universidades, instituciones terciarias, centros de formación del idioma, instituciones internacionales, o los que la Universidad decida. En el caso de que el alumno no acredite el requisito del idioma, se le ofrecerán los cursos conducentes al logro de la aprobación.

¿Cuánto dura la Carrera?

La duración estimada de la carrera es de cinco años.

:: Licenciatura en Administración

A partir del año 2011, la Universidad Virtual de Quilmes ha reestructurado las currículas de sus planes de Estudios, separando a sus carreras -de acuerdo a saberes previos de los aspirantes- en carreras de Tronco Único y en carreras de Complementación.

¿Qué es una Carrera de Tronco Único?

Una carrera de tronco único propone un recorrido completo en un campo de estudios determinado, y su propósito es brindar una formación general en los conocimientos básicos de cada disciplina. Concretamente, se trata de una carrera en la cual un alumno cursa desde el primer año la carrera de grado.

¿Quiénes pueden inscribirse?

Quienes aspiren a ingresar a la Licenciatura en Administración deben haber aprobado el nivel medio o el ciclo polimodal.
No obstante, si usted es un interesado con un recorrido académico previo, recomendamos considerar la opción de cursar el Ciclo de Complementación de la Carrera (Click para más información).

¿Qué es la Licenciatura en Administración?

El objetivo de la Licenciatura en Administración es conformar un profesional universitario con sólida formación en administración general, que posea conocimientos de: las teorías administrativas a partir de sus enfoques epistemológicos, conceptuales y metodológicos; los principales procesos de dirección, organización, planificación y control empresario; las técnicas modernas de gerenciamiento de organizaciones privadas, públicas y no gubernamentales; la definición y redefinición de estructuras orgánicas; liderazgo, motivación, dirección y evaluación del desempeño de los RRHH; y la metodología de investigación vinculada a la creación de conocimientos en el área de administración.

¿Qué título se obtiene?

El título que se otorga es Licenciado en Administración, expedido por la Universidad Nacional de Quilmes.

¿Cómo es el Plan de Estudios?

Cada uno de los cursos forma parte de un sistema de créditos, cuyo régimen establece, por un lado, que cada asignatura tiene un valor de diez (10) créditos y, por otro, que la obtención del grado académico exige al alumno sumar un total de trescientos diez (310) créditos. De esta forma quien aspire a obtener el título de Licenciado en Administración, tendrá que sumar los ciento veinte (120) créditos de las asignaturas que componen el núcleo obligatorio del ciclo básico, ciento treinta créditos (130) de los núcleos obligatorios nivel I y II, más cuarenta (40) créditos del núcleo electivo y veinte (20) créditos del núcleo orientado.

¿Qué otros requerimientos se necesitan para graduarse?

Adicionalmente se requerirá la aprobación de un examen de suficiencia de lectura y comprensión del idioma inglés técnico, que se considera requisito curricular pero que no otorga créditos académicos.
Podrán reconocerse los niveles de inglés aprobados y certificados por otras universidades, instituciones terciarias, centros de formación del idioma, instituciones internacionales, o los que la Universidad decida.
En el caso de que el alumno no acredite el requisito del idioma, se le ofrecerán los cursos conducentes al logro de la aprobación.

¿Cuánto dura la Carrera?

La duración estimada de la carrera es de cinco años.

:: Licenciatura en Comercio Internacional

A partir del año 2011, la Universidad Virtual de Quilmes ha reestructurado las currículas de sus planes de Estudios, separando a sus carreras -de acuerdo a saberes previos de los aspirantes- en carreras de Tronco Único y en carreras de Complementación.

¿Qué es una Carrera de Tronco Único?

Una carrera de tronco único propone un recorrido completo en un campo de estudios determinado, y su propósito es brindar una formación general en los conocimientos básicos de cada disciplina. Concretamente, se trata de una carrera en la cual un alumno cursa desde el primer año la carrera de grado.

¿Quiénes pueden inscribirse?

Quienes aspiren a ingresar a la Licenciatura Comercio Internacional deben haber aprobado el nivel medio o el ciclo polimodal.
No obstante, si usted es un interesado con un recorrido académico previo, recomendamos considerar la opción de cursar el Ciclo de Complementación de la Carrera (Click para más información).

¿Qué es la Licenciatura en Comercio Internacional?

La Licenciatura en Comercio Internacional, es una carrera de grado concebida como un espacio de formación profesional, en la que se prioriza la excelencia académica y que propone brindar a sus egresados capacidad de análisis y de decisión en el ámbito de los negocios internacionales, y simultáneamente fomentar el compromiso ético y social en la práctica profesional y una actitud responsable en el cumplimiento de la misma.
Se aspira a formar profesionales con sólidos conocimientos de las teorías económicas y comerciales, capaces de desarrollar una mirada integral de las relaciones económicas internacionales y de los procesos de integración económica, idóneos en el análisis, planificación, programación y gestión del comercio internacional tanto en el sector público como en el privado y capaces impulsar trabajos de consultoría en temas de operatoria comercial, marketing internacional, logística y financiamiento de operaciones comerciales.

¿Qué título se obtiene?

El título que se otorga es Licenciado/a en Comercio Internacional, expedido por la Universidad Nacional de Quilmes.

¿Cómo es el Plan de Estudios?

Cada uno de los cursos forma parte de un sistema de créditos, cuyo régimen establece, por un lado, que cada asignatura tiene un valor de diez (10) créditos y, por otro, que la obtención del grado académico exige al alumno sumar un total de trescientos (300) créditos. De esta forma quien aspire a obtener el título de Licenciado/a en Comercio Internacional, tendrá que sumar los ciento veinte (120) créditos de las asignaturas que componen el núcleo obligatorio y cuarenta (40) créditos del núcleo orientado –ambos núcleos correspondientes al ciclo básico –; cien (100) créditos del núcleo obligatorio correspondientes al ciclo profesional y cuarenta (40) créditos del núcleo electivo –ambos núcleos correspondientes al ciclo profesional.

¿Qué otros requerimientos se necesitan para graduarse?

Adicionalmente se requerirá la aprobación de un examen de suficiencia de lectura y comprensión del idioma inglés técnico, que se considera requisito curricular pero que no otorga créditos académicos.
Podrán reconocerse los niveles de inglés aprobados y certificados por otras universidades, instituciones terciarias, centros de formación del idioma, instituciones internacionales, o los que la Universidad decida.
En el caso de que el alumno no acredite el requisito del idioma, se le ofrecerán los cursos conducentes al logro de la aprobación.

¿Cuánto dura la Carrera?

La duración estimada de la carrera es de cinco años.

:: Licenciatura en Turismo y Hotelería

A partir del año 2011, la Universidad Virtual de Quilmes ha reestructurado las currículas de sus planes de Estudios, separando a sus carreras -de acuerdo a saberes previos de los aspirantes- en carreras de Tronco Único y en carreras de Complementación.

¿Qué es una Carrera de Tronco Único?

Una carrera de tronco único propone un recorrido completo en un campo de estudios determinado, y su propósito es brindar una formación general en los conocimientos básicos de cada disciplina. Concretamente, se trata de una carrera en la cual un alumno cursa desde el primer año la carrera de grado.

¿Quiénes pueden inscribirse?

Quienes aspiren a ingresar a la Licenciatura en Turismo y Hotelería deben haber aprobado el nivel medio o el ciclo polimodal.
No obstante, si usted es un interesado con un recorrido académico previo, recomendamos considerar la opción de cursar el Ciclo de Complementación de la Carrera (Click para más información).

¿Qué es la Licenciatura en Turismo y Hotelería?

El objetivo de la propuesta de la carrera de Licenciatura en Turismo y Hotelería, es formar un profesional universitario proactivo y flexible con una alta capacidad de adaptarse a los permanentes cambios que marcan las tendencias del turismo y la hotelería.
Que posea sólidos conocimientos, capacidades y habilidades generales y técnicas para la organización, administración y operación de empresas turísticas y hoteleras orientadas a la alta calidad; para la realización de diagnósticos, planificación y coordinación de actividades turísticas.
Que impulse el desarrollo de la actividad en relación con el entorno relacionado con un turismo sustentable que tienda a proteger y mejorar los recursos y las oportunidades futuras de su uso, para el desarrollo de nuevos productos turísticos innovadores; la implementación de programas de calidad en empresas y destinos turísticos.
En el ámbito de la Administración Pública, el asesoramiento, la formulación e implementación de políticas y legislación turísticas; y el análisis para la gestión de tecnologías apropiadas.
También está formado para desempeñarse en el ámbito académico donde podrá investigar, evaluar y ejecutar propuestas y proyectos en el área de su competencia, ejercer la docencia y desempeñarse en los ámbitos de la gestión educativa.

¿Qué título se obtiene?

El título que se otorga es Licenciado/a en Turismo y Hotelería, expedido por la Universidad Nacional de Quilmes.

¿Cómo es el Plan de Estudios?

Cada uno de los cursos forma parte de un sistema de créditos, cuyo régimen establece, por un lado, que cada asignatura tiene un valor de diez (10) créditos y, por otro, que la obtención del grado académico exige al alumno sumar un total de trescientos diez (310) créditos.
Se estructura sobre la base de dos ciclos académicos. El primer Ciclo de dos años y medio, corresponde a la Tecnicatura Universitaria en Ciencias Empresariales, que ofrece una sólida formación básica en el campo de esas ciencias. El plan de estudios de la Tecnicatura, incluye los cursos orientados a la Licenciatura en Turismo y Hotelería, otorgando un total de ciento sesenta (160) créditos.
Los dos años y medio siguientes corresponden al Ciclo de Especialización para la Licenciatura en Turismo y Hotelería que incluye tanto los conocimientos teóricos como los aplicados a la planificación, gestión y operación del turismo y la hotelería. Contempla cursos obligatorios y electivos donde el estudiante tiene la posibilidad de elegir dentro de la oferta correspondiente los cursos vinculados a sus áreas de interés. Este Ciclo otorga ciento cincuenta (150) créditos.

¿Qué otros requerimientos se necesitan para graduarse?

Se requerirá la aprobación de un examen de suficiencia de lectura y comprensión del idioma inglés técnico, que se considera requisito curricular pero que no otorga créditos académicos. Podrán reconocerse los niveles de inglés aprobados y certificados por otras universidades, instituciones terciarias, centros de formación del idioma, instituciones internacionales, o los que la Universidad decida. En el caso de que el alumno no acredite el requisito del idioma, se le ofrecerán los cursos conducentes al logro de la aprobación. Además, para obtener el título de Licenciado en Turismo y Hotelería se exigirá a los estudiantes haber aprobado todos los cursos y presentar un trabajo de integración final.

¿Cuánto dura la Carrera?

La duración estimada de la carrera es de cinco años.

:: Tecnicatura en Gestión de Medios Comunitarios

A partir del año 2011, la Universidad Virtual de Quilmes ha reestructurado las currículas de sus planes de Estudios, separando a sus carreras -de acuerdo a saberes previos de los aspirantes- en carreras de Tronco Único y en carreras de Complementación.

¿Qué es una Carrera de Tronco Único?

Una carrera de tronco único propone un recorrido completo en un campo de estudios determinado, y su propósito es brindar una formación general en los conocimientos básicos de cada disciplina. Concretamente, se trata de una carrera en la cual un alumno cursa desde el primer año la carrera de grado.

¿Quiénes pueden inscribirse?

Quienes aspiren a ingresar a la Tecnicatura en Gestión de Medios Comunitarios deben haber aprobado el nivel medio o el ciclo polimodal.
¿Qué es la Tecnicatura en gestión de Medios Comunitarios?
La formación propuesta por la Tecnicatura Universitaria en Gestión de Medios Comunitarios apunta a desarrollar capacidades para comprender y gestionar procesos de comunicación desde una perspectiva comunitaria orientada al desarrollo local y vinculada al fomento de economías alternativas; formar personas preparadas para diagnosticar procesos, planificar y gestionar medios de comunicación sin fines de lucro; y promover y desarrollar procesos de apropiación de enfoques, conceptos y métodos de análisis de la comunicación/cultura aportados desde las ciencias sociales.

¿Qué título se obtiene?

El título que se otorga es Técnico Universitario en Gestión de Medios Comunitarios, expedido por la Universidad Nacional de Quilmes.

¿Cómo es el Plan de Estudios?

Cada uno de los cursos forma parte de un sistema de créditos, cuyo régimen establece, por un lado, que cada asignatura tiene un valor de diez (10) créditos y, por otro, que la obtención del grado académico exige al alumno sumar un total de ciento cuarenta (140) créditos. De esta forma quien aspire a obtener el título de Técnico Universitario en Gestión de Medios Comunitarios, tendrá que sumar cuarenta (40) créditos de las asignaturas que componen el núcleo de la formación básica general, cincuenta (50) créditos del núcleo de gestión de medios y procesos comunicacionales, veinte (20) créditos del núcleo sobre lenguajes mediáticos y treinta (30) créditos del núcleo electivo.

¿Qué otros requerimientos se necesitan para graduarse?

Se exigirá la aprobación de un Trabajo Final (20 créditos), con tutorías a distancia, que implicará la integración de los saberes y capacidades técnicas adquiridas en relación a una práctica de gestión comunicacional.

¿Cuánto dura la Carrera?

La duración estimada de la carrera es de dos años y medio.

:: Licenciatura en Ciencias Sociales y Humanidades

A partir del año 2011, la Universidad Virtual de Quilmes ha reestructurado las currículas de sus planes de Estudios, separando a sus carreras -de acuerdo a saberes previos de los aspirantes- en carreras de Tronco Único y en carreras de Complementación.

¿Qué es la Carrera de Complementación?

Un ciclo de complementación implica que los interesados, para poder inscribirse, necesariamente poseen conocimientos previos en el campo de estudios al que apuntan completar su formación de grado.

¿Quiénes pueden inscribirse al Ciclo de Complementación?

Quienes aspiren a ingresar al ciclo superior de la Licenciatura en Ciencias Sociales y Humanidades deben ser egresados de las diplomaturas de la Universidad Nacional de Quilmes; o estudiantes universitarios que hayan aprobado quince asignaturas; o egresados de institutos de educación superior reconocidos oficialmente con título de tres o más años de duración; o graduados universitarios. Los requisitos previos demandan que el aspirante acredite una formación previa universitaria o terciaria equivalente a 1300 horas-reloj totales de formación como mínimo.

¿Qué es la Licenciatura en Ciencias Sociales y Humanidades?

El diseño curricular de la Licenciatura en Ciencias Sociales y Humanidades propone un recorrido académico que combina tradiciones teóricas desde una perspectiva transdisciplinar. En este sentido, articula problemas y teorías provenientes de la sociología, la historia, los estudios del lenguaje, la geografía, la antropología, la teoría política y la filosofía, y posibilita una formación académica de excelencia, sólida al mismo tiempo que flexible. El estudiante puede construir un recorrido curricular atendiendo a sus antecedentes académicos y a sus intereses de formación futuros. Con este objetivo, el plan de estudios posibilita al estudiante, por un lado, adquirir competencias básicas de los principales saberes de las ciencias sociales y humanidades, mediante el cursado de asignaturas de carácter general que conforman el núcleo de formación básica de carácter obligatorio, y por otro lado, permite canalizar sus intereses de formación y especialización a través del cursado de asignaturas de carácter especial que conforman el núcleo de formación complementaria. La presente propuesta curricular pretende ofrecer un recorrido académico que responda a la demanda de profesionales en el campo de las Ciencias Sociales y Humanidades, capaces de dar respuesta a las necesidades de la sociedad a partir de un sólido saber transdisciplinar.

¿Qué título se obtiene?

El título que se otorga es Licenciado en Ciencias Sociales y Humanidades, expedido por la Universidad Nacional de Quilmes.

¿Cómo es el Plan de Estudios?

Cada uno de los cursos forma parte de un sistema de créditos, cuyo régimen establece, por un lado, que cada asignatura tiene un valor de diez (10) créditos y, por otro, que la obtención del grado académico exige al alumno sumar un total de ciento cincuenta (150) créditos. De esta forma quien aspire a obtener el título de Licenciado en Ciencias Sociales y Humanidades, tendrá que sumar los cien (100) créditos de las asignaturas que componen el núcleo de formación básica y, un número de cincuenta (50) créditos del núcleo de formación complementaria.

¿Cuánto dura la Carrera?

La duración estimada de la carrera es de dos años y medio.

:: Licenciatura en Educación

A partir del año 2011, la Universidad Virtual de Quilmes ha reestructurado las currículas de sus planes de Estudios, separando a sus carreras -de acuerdo a saberes previos de los aspirantes- en carreras de Tronco Único y en carreras de Complementación.

¿Qué es una Carrera de Complementación?

Un ciclo de complementación implica que los interesados, para poder inscribirse, necesariamente poseen conocimientos previos en el campo de estudios al que apuntan completar su formación de grado.

¿Quiénes pueden inscribirse al Ciclo de Complementación?

Quienes aspiren a ingresar al ciclo de complementación de la Licenciatura en Educación deben ser egresados de carreras de formación docente con títulos expedidos por instituciones universitarias o de educación superior reconocidas oficialmente por las respectivas autoridades y cuyos planes de estudios acrediten una carga horaria mínima de 1300 horas-reloj.

¿Qué es la Licenciatura en Educación?

El plan propuesto incorpora los avances en la producción científica y atiende los cambios en la sociedad, toda vez que las transformaciones acontecidas en los últimos años impactan en los procesos educativos y demandan formas de comprensión y acción sobre la base del conocimiento sociohistórico del que derivan los problemas, así como modos reflexivos y críticos de pensamiento.
Considerando que el plan de estudios constituye un ciclo de complementación, se aspira que los estudiantes puedan, a la vez que revisar y profundizar su formación previa, ampliar sus conocimientos y capacidades ya adquiridos, así como lograr una formación de base para la continuación de estudios de posgrado. Sus propósitos están orientados a una formación que permita a sus egresados/as analizar e intervenir críticamente y de manera interdisciplinaria, tanto en el campo profesional como académico, en problemáticas propias del campo académico, el sistema educativo, el sector público en general y la sociedad civil.

¿Qué título se obtiene?

El título que se otorga es Licenciado/a en Educación, expedido por la Universidad Nacional de Quilmes.

¿Cómo es el Plan de Estudios?

Respecto al Plan de Estudios, cada uno de los cursos forma parte de un sistema de créditos, cuyo régimen establece, por un lado, que cada asignatura tiene un valor de diez (10) créditos y, por otro, que la obtención del grado académico exige al alumno sumar un total de ciento cincuenta (150) créditos. De esta forma quien aspire a obtener el título de Licenciado/a en Educación, tendrá que sumar los cien (100) créditos de las asignaturas que componen el núcleo de formación básica y, un número de cincuenta (50) créditos del núcleo de formación específica. Los alumnos podrán focalizar su formación específica en un área de interés profesional, en cuyo caso la Universidad extenderá una certificación en: “Enseñanza de las matemáticas”, “Enseñanza de la lengua y la literatura”, “Enseñanza de las lenguas extranjeras: inglés”, “Tecnología educativa” y en “Organización y conducción de las organizaciones educativas”.

¿Cuánto dura la Carrera?

La duración estimada de la carrera es de dos años y medio.

:: Licenciatura en Administración – ciclo de complementación

A partir del año 2011, la Universidad Virtual de Quilmes ha reestructurado las currículas de sus planes de Estudios, separando a sus carreras -de acuerdo a saberes previos de los aspirantes- en carreras de Tronco Único y en carreras de Complementación.

¿Qué es una Carrera de Complementación?

Un ciclo de complementación implica que los interesados, para poder inscribirse, necesariamente poseen conocimientos previos en el campo de estudios al que apuntan completar su formación de grado. Vale destacar que los requisitos varían de acuerdo a la carrera elegida.

¿Quiénes pueden inscribirse?

Quienes aspiren a ingresar al ciclo de complementación de la Licenciatura en Administración deben ser egresados de carreras de nivel terciario afines (*), con reconocimiento oficial y que acrediten 1.300 horas-reloj totales de formación, y profesores con título oficial de nivel superior no universitario de tres o más años de formación en áreas afines (*).
Aquellos interesados en esta carrera que no reúnan los requisitos de admisión señalados precedentemente o cuenten solamente con título secundario o polimodal, deberán ingresar a la Carrera de Tronco Único de la Licenciatura en Administración (Click para más información).
(*) Se entiende por “afinidad” aquellas carreras terciarias no universitarias o carreras universitarias con reconocimiento oficial que posean un perfil empresarial o que guarden una estrecha relación en su diseño curricular con el perfil de la carrera a que se desea ingresar. Será aplicable el mismo criterio en aquellos casos que se indica “áreas afines” y “disciplinas afines”.

¿Qué es el ciclo de complementación de la Licenciatura en Administración?

El objetivo del ciclo de complementación de la Licenciatura en Administración es conformar un profesional universitario con sólida formación en administración general, que posea conocimientos de las teorías administrativas a partir de sus enfoques epistemológicos, conceptuales y metodológicos; los principales procesos de dirección, organización, planificación y control empresario; las técnicas modernas de gerenciamiento de organizaciones privadas, públicas y no gubernamentales; la definición y redefinición de estructuras orgánicas; liderazgo, motivación, dirección y evaluación del desempeño de los RRHH; y la metodología de investigación vinculada a la creación de conocimientos en el área de administración.

¿Qué título se obtiene?

El título que se otorga es Licenciado en Administración, expedido por la Universidad Nacional de Quilmes.

¿Cómo es el Plan de Estudios?

Cada uno de los cursos forma parte de un sistema de créditos, cuyo régimen establece, por un lado, que cada asignatura tiene un valor de diez (10) créditos y, por otro, que la obtención del grado académico exige al alumno sumar un total de ciento sesenta (160) créditos. De esta forma quien aspire a obtener el título de Licenciado en Administración, tendrá que sumar los cien (100) créditos de las asignaturas que componen el núcleo obligatorio del ciclo básico, cuarenta (40) créditos del núcleo electivo y veinte (20) créditos del núcleo orientado.

¿Qué otros requerimientos se necesitan para graduarse?

Adicionalmente se requerirá la aprobación de un examen de suficiencia de lectura y comprensión del idioma inglés técnico, que se considera requisito curricular pero que no otorga créditos académicos.
Podrán reconocerse los niveles de inglés aprobados y certificados por otras universidades, instituciones terciarias, centros de formación del idioma, instituciones internacionales, o los que la Universidad decida. En el caso de que el alumno no acredite el requisito del idioma, se le ofrecerán los cursos conducentes al logro de la aprobación.

¿Cuánto dura el ciclo de complementación?

La duración estimada del ciclo de complementación es de dos años y medio.

:: Licenciatura en Comercio Internacional – ciclo de complementación

A partir del año 2011, la Universidad Virtual de Quilmes ha reestructurado las currículas de sus planes de Estudios, separando a sus carreras -de acuerdo a saberes previos de los aspirantes- en carreras de Tronco Único y en carreras de Complementación.

¿Qué es una Carrera de Complementación?

Un ciclo de complementación implica que los interesados, para poder inscribirse, necesariamente poseen conocimientos previos en el campo de estudios al que apuntan completar su formación de grado. Vale destacar que los requisitos varían de acuerdo a la carrera elegida.

¿Quiénes pueden inscribirse?

Quienes aspiren a ingresar al ciclo profesional de la Licenciatura en Comercio Internacional deben ser egresados de carreras de nivel terciario afines al comercio internacional, con reconocimiento oficial y que acrediten 1300 horas-reloj totales de formación.
Aquellos interesados en esta carrera que no reúnan los requisitos de admisión señalados precedentemente o cuenten solamente con título secundario o polimodal, deberán ingresar a la Carrera de Tronco Único de la Licenciatura en Comercio Internacional (Click para más información).

¿Qué es el ciclo de complementación de la Licenciatura en Comercio Internacional?

La Licenciatura en Comercio Internacional, ciclo de complementación, es una carrera de grado concebida como un espacio de formación profesional, en la que se prioriza la excelencia académica y que propone brindar a sus egresados capacidad de análisis y de decisión en el ámbito de los negocios internacionales, y simultáneamente fomentar el compromiso ético y social en la práctica profesional y una actitud responsable en el cumplimiento de la misma.
Se aspira a formar profesionales con sólidos conocimientos de las teorías económicas y comerciales, capaces de desarrollar una mirada integral de las relaciones económicas internacionales y de los procesos de integración económica, idóneos en el análisis, planificación, programación y gestión del comercio internacional tanto en el sector público como en el privado y capaces impulsar trabajos de consultoría en temas de operatoria comercial, marketing internacional, logística y financiamiento de operaciones comerciales.

¿Qué título se obtiene?

El título que se otorga es Licenciado/a en Comercio Internacional, expedido por la Universidad Nacional de Quilmes.

¿Cómo es el Plan de Estudios?

Cada uno de los cursos forma parte de un sistema de créditos, cuyo régimen establece, por un lado, que cada asignatura tiene un valor de diez (10) créditos y, por otro, que la obtención del grado académico exige al alumno sumar un total de ciento sesenta (160) créditos. De esta forma quien aspire a obtener el título de Licenciado/a en Comercio Internacional tendrá que sumar cuarenta (40) créditos de las asignaturas que componen el núcleo introductorio, y cien (100) créditos del núcleo obligatorio y veinte (20) créditos de las asignaturas que componen el núcleo electivo.

¿Qué otros requerimientos se necesitan para graduarse?

Adicionalmente se requerirá la aprobación de un examen de suficiencia de lectura y comprensión del idioma inglés técnico, que se considera requisito curricular pero que no otorga créditos académicos.
Podrán reconocerse los niveles de inglés aprobados y certificados por otras universidades, instituciones terciarias, centros de formación del idioma, instituciones internacionales, o los que la Universidad decida. En el caso de que el alumno no acredite el requisito del idioma, se le ofrecerán los cursos conducentes al logro de la aprobación.

¿Cuánto dura el ciclo de complementación?

La duración estimada del ciclo de complementación es de dos años y medio.

:: Licenciatura en Turismo y Hotelería

A partir del año 2011, la Universidad Virtual de Quilmes ha reestructurado las currículas de sus planes de Estudios, separando a sus carreras -de acuerdo a saberes previos de los aspirantes- en carreras de Tronco Único y en carreras de Complementación.

¿Qué es una Carrera de Complementación?

Un ciclo de complementación implica que los interesados, para poder inscribirse, necesariamente poseen conocimientos previos en el campo de estudios al que apuntan completar su formación de grado. Vale destacar que los requisitos varían de acuerdo a la carrera elegida.

¿Quiénes pueden inscribirse?

Quienes aspiren a ingresar al ciclo de complementación de la Licenciatura en Turismo y Hotelería deben ser egresados de carreras de nivel terciario de Institutos Terciarios o Universidades, con orientación en turismo, hotelería y carreras afines, con reconocimiento oficial con una duración no menor a dos años y que acrediten 1300 horas reloj totales de formación. También podrán aspirar al ciclo de complementación alumnos de la Universidad Nacional de Quilmes que hayan aprobado el Diploma en Economía y Administración y acrediten treinta (30) créditos orientados a la Licenciatura en Administración Hotelera de esa Universidad.
Aquellos interesados en esta carrera que no reúnan los requisitos de admisión señalados precedentemente o cuenten solamente con título secundario o polimodal, deberán ingresar a la Carrera de Tronco Único de la Licenciatura en Turismo y Hotelería (Click para más información).

¿Qué es el ciclo de complementación de la Licenciatura en Turismo y Hotelería?

El objetivo de la propuesta de ciclo de complementación de la Licenciatura en Turismo y Hotelería es formar un profesional universitario proactivo y flexible con una alta capacidad de adaptarse a los permanentes cambios que marcan las tendencias del turismo y la hotelería.
Que posea sólidos conocimientos, capacidades y habilidades generales y técnicas para la organización, administración y operación de empresas turísticas y hoteleras orientadas a la alta calidad; para la realización de diagnósticos, planificación y coordinación de actividades turísticas.
Que impulse el desarrollo de la actividad en relación con el entorno relacionado con un turismo sustentable que tienda a proteger y mejorar los recursos y las oportunidades futuras de su uso, para el desarrollo de nuevos productos turísticos innovadores; la implementación de programas de calidad en empresas y destinos turísticos.
En el ámbito de la Administración pública, el asesoramiento, la formulación e implementación de políticas y legislación turísticas; y el análisis para la gestión de tecnologías apropiadas.
También está formado para desempeñarse en el ámbito académico donde podrá investigar, evaluar y ejecutar propuestas y proyectos en el área de su competencia, ejercer la docencia y desempeñarse en los ámbitos de la gestión educativa.

¿Qué título se obtiene?

El título que se otorga es Licenciado/a en Turismo y Hotelería, expedido por la Universidad Nacional de Quilmes.

¿Cómo es el Plan de Estudios?

Cada uno de los cursos forma parte de un sistema de créditos, cuyo régimen establece, por un lado, que cada asignatura tiene un valor de diez (10) créditos y, por otro, que la obtención del grado académico exige al alumno sumar un total de ciento sesenta (160) créditos. De esta forma quien aspire a obtener el título de Licenciado/a en Turismo y Hotelería tendrá que sumar los cien (110) créditos de las asignaturas que componen el núcleo obligatorio y cincuenta (50) créditos del núcleo electivo.

¿Qué otros requerimientos se necesitan para graduarse?

Se requerirá la aprobación de un examen de suficiencia de lectura y comprensión del idioma inglés técnico, que se considera requisito curricular pero que no otorga créditos académicos. Podrán reconocerse los niveles de inglés aprobados y certificados por otras universidades, instituciones terciarias, centros de formación del idioma, instituciones internacionales, o los que la Universidad decida. En el caso de que el alumno no acredite el requisito del idioma, se le ofrecerán los cursos conducentes al logro de la aprobación.
Además, para obtener el título de Licenciado en Turismo y Hotelería se exigirá a los estudiantes haber aprobado todos los cursos y presentar un trabajo de integración final.

¿Cuánto dura el ciclo de complementación?

La duración estimada del ciclo de complementación es de dos años y medio.

:: Licenciatura en Terapia Ocupacional

A partir del año 2011, la Universidad Virtual de Quilmes ha reestructurado las currículas de sus planes de Estudios, separando a sus carreras -de acuerdo a saberes previos de los aspirantes- en carreras de Tronco Único y en carreras de Complementación.

¿Qué es una Carrera de Complementación?

Un ciclo de complementación implica que los interesados, para poder inscribirse, necesariamente poseen conocimientos previos en el campo de estudios al que apuntan completar su formación de grado. Vale destacar que los requisitos varían de acuerdo a la carrera elegida.

¿Quiénes pueden inscribirse?

Quienes aspiren a ingresar al ciclo superior de la Licenciatura en Terapia Ocupacional deben ser Terapistas Ocupacionales, egresados con título terciario con reconocimiento oficial nacional y/o provincial, y graduados universitarios con título de Terapistas Ocupacionales.

¿Qué es la Licenciatura en Terapia Ocupacional?

La licenciatura en Terapia Ocupacional se orienta a completar la formación de profesionales que posean los conocimientos teóricos y prácticos necesarios para interpretar, diagnosticar e instrumentar las ocupaciones del hombre para tratar los trastornos de su salud.

¿Qué título se obtiene?

El título que se otorga Licenciado en Terapia Ocupacional, expedido por la Universidad Nacional de Quilmes.

¿Cómo es el Plan de Estudios?

Cada uno de los cursos forma parte de un sistema de créditos, cuyo régimen establece, por un lado, que cada asignatura tiene un valor de diez (10) créditos y, por otro, que la obtención del grado académico exige al alumno sumar un total de cincuenta (50) créditos. De esta forma quien aspire a obtener el título de Licenciado en Terapia Ocupacional, tendrá que sumar veinte (20) créditos del núcleo obligatorio de investigación y treinta (30) créditos del núcleo de estudios generales.

¿Cuánto dura la Carrera?

La duración estimada de la carrera es de un año y medio.

:: Licenciatura en Artes y Tecnología

A partir del año 2011, la Universidad Virtual de Quilmes ha reestructurado las currículas de sus planes de Estudios, separando a sus carreras -de acuerdo a saberes previos de los aspirantes- en carreras de Tronco Único y en carreras de Complementación.

¿Qué es una Carrera de Complementación?

Un ciclo de complementación implica que los interesados, para poder inscribirse, necesariamente poseen conocimientos previos en el campo de estudios al que apuntan completar su formación de grado. Vale destacar que los requisitos varían de acuerdo a la carrera elegida.

¿Quiénes pueden inscribirse?

Quienes aspiren a ingresar al ciclo de complementación de la Licenciatura en Artes y Tecnología deben ser estudiantes universitarios que hayan aprobado quince asignaturas de carreras afines al campo artístico; egresados de institutos terciarios y/o universitarios con título de tres o más años de formación de carreras afines al campo artístico; graduados universitarios de carreras afines al campo artístico.
Los requisitos de ingreso demandan que el aspirante acredite una formación previa universitaria o terciaria en carreras afines (*) equivalente a 1.300 horas-reloj totales de formación.
(*) Se entiende por “afinidad” aquellas carreras terciarias no universitarias o carreras universitarias con reconocimiento oficial que guarden una estrecha relación en su diseño curricular con el perfil de la carrera a que se desea ingresar.

¿Qué es la Licenciatura en Artes y Tecnologías?

La propuesta académica de la Licenciatura en Artes y Tecnologías, ciclo de complementación, busca brindar un enfoque transdisciplinario acorde a los mecanismos de producción del arte que en las últimas décadas se ha determinado como dominante. A tal fin, se ofrece una diversidad de materias que cubren las distintas especialidades requeridas para que el egresado sea capaz de analizar y producir obras de arte insertas en dicha modalidad productiva. La carrera forma graduados universitarios que poseen las capacidades y habilidades requeridas para la formación, la investigación y la transferencia en ámbitos institucionales, públicos y privados, lo mismo que en ámbitos comunitarios; y, además, dota a los egresados de una perspectiva crítica respecto del desempeño de su rol profesional. La propuesta académica de la Licenciatura en Artes y Tecnologías, ciclo de complementación busca también generar espacios de práctica a fin de construir un aparato crítico/teórico adecuado y apropiado para una variedad emergente de prácticas.

¿Qué título se obtiene?

El título que se otorga es Licenciado/a en Artes y Tecnologías, expedido por la Universidad Nacional de Quilmes.

¿Cómo es el Plan de Estudios?

Cada uno de los cursos forma parte de un sistema de créditos, cuyo régimen establece, por un lado, que cada asignatura tiene un valor de diez (10) créditos y, por otro, que la obtención del grado académico exige al alumno sumar un total de ciento sesenta (160) créditos. De esta forma quien aspire a obtener el título de Licenciado/a en Artes y Tecnologías deberá sumar los cien (100) créditos de las asignaturas que componen el núcleo de formación básica y, un número de sesenta (60) créditos del núcleo de formación complementaria.

¿Qué otros requerimientos se necesitan para graduarse?

Para cursar las asignaturas del núcleo de formación básica se debe tener desarrollado un curso propedéutico, el cual tiene como objetivo socializar al estudiante en las herramientas informáticas y el entorno de enseñanza virtual. El curso propedéutico no forma parte del Plan de estudios.
Para cursar las asignaturas correspondientes al núcleo de formación complementaria se deberá tener cursado el 70 % (setenta por ciento) de las asignaturas del núcleo de formación básica.

¿Cuánto dura la Carrera?

La duración estimada de la carrera es de dos años y medio.